二人の新入社員を大スクープ

TOYOスポ

徹底取材

TOYOスポーツ
2023年（令和5年）
1月27日（金）

期待の新入 24歳のツートップ 祝入社

会社紹介 東洋テクノ株式会社

本社：東京都世田谷区千歳台 4-30-15
上祖師谷営業所：東京都世田谷区上祖師谷１－１－１
TEL：03-6750-2862
HP：http//toyo-tecno.tokyo
事業内容：空調設備の設計施工・冷媒配管用ラック施工、オフィスビル、病院、商業施設等の業務用家庭用エアコン等の空調設備の取付、冷媒配管工事を行う会社です。技術力の高さで高い収益性を上げています。

若きツートップ

２０２２年６月入社のK・K君(24)と２０２２年12月入社のN・T君(24)の二人は東洋テクノ㈱への入社で奇跡のコンビネーションを生みだすツートップへと成長している。お互いの短所をカーバーしあいながら現場でゴールを決めている。半年先輩のK・Kからの指示が人なつっこい目をしたド新人のN・Tへアイコンタクトで繋がった時、奇跡のセンタリングが生まれる。建築設備の現場では、技術の高さとチームワークの良さが作業効率を上げる。

成長の理由

東洋テクノ㈱には会社から30秒に社宅がある。社宅費は家具家電付、水道光熱費込みで破格の月額２万５０００円!!。

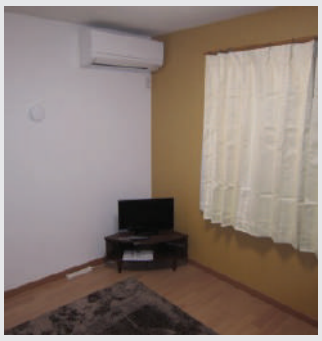

さらに社内に業務用・家庭用エアコン研修ルームがあり納得いくまで、担当職長や先輩から作業手順の指導を受けられる。未経験者から３年で技能工へ！スキルアップのチャンスがあり、外部研修もオンライン講習が充実しており、空調工事の基礎から学習できる。二人の目覚ましい成長の理由は、恵まれた環境にあったかもしれない。

頼れる人情社長

モットーが仕事に「笑」・生活に「笑」・家族に「笑」の三つの「笑」のために職場環境の向上に努力している社長の星紅紀(57)。社員が仕事に集中でき、円満で思いやりのある職場を目指している。

遠くの親戚より近くの人情社長。口癖は「気を遣わずに金使え」でスタッフからの評判は頼れる兄貴分。入社後１年間は、社長又は総務部長が毎月面談の時間を設け、仕事の悩みや・将来の希望についてミーティングを行っている。新人については「入社１カ月のN・T君が、先輩のK・K君と同じ現場になると、途端に動きが良くなり楽しそうに仕事をしています。温かみのある職場だと思います」と語る。新しい人材が加わった東洋テクノからこれからも目が離せない。

K・K（２４歳） 静岡県出身
入社７カ月

技能工としてスキルアップがしたかった。面接時の説明を聞いて成長できると思った。	入社の決め手
ベンダーで冷媒配管の曲げや墨出しで基準線などを書き出しています。	今どんな仕事をしてますか？
出来なかったことが出来るようになった時、先輩のやり方を見たり自分で工夫してます。	仕事でうれしかった事
屋上への材料の荷揚げで、屋上の手前で荷揚げ用のエレベーターが止まっている時。	仕事で苦労している事
先輩たちが親切で質問にすぐに答えてくれる。時々、社宅に社長がお米を届けてくれる。	会社に入って良かった事
電動ベンダーや溶接を上手く出来るようになりたいです。	仕事に対する夢・希望
基礎から仕事を覚えられる環境が気に入りました。社宅もきれいでビックリした。	
インパクトドライバーを使って、冷媒配管用ラックの組立をしています。	
自分で考えて小さいラックの組上げができたこと。	
まだ、図面を見ても理解できないこと。	
先輩が優しい。チームワークが良いと思います。	
図面を見ながら墨出しが出来るようになりたいです。	

N・T（２４歳） 福岡県出身
入社１カ月

常に職人の視線で顧客メリットを考え挑戦し、今後ともお取引先様からの信頼を得られるよう努力する所存でございます。